CASAS VICHUQUÉN

CATÁLOGO
MODELO DE CASAS

CASAS VICHUQUÉN

CASA MIRAVALLE

Dormitorios: 3

Baños: 2

Habitaciones: Living comedor, Cocina y 20mt2 de terraza techada.

80m2

585UF

CASAS VICHUQUÉN

CASA MIRAVALLE

Dormitorios: 3

Baños: 2

Habitaciones: Living comedor, Cocina y 20mt2 de terraza techada.

92mt2

677UF

CASAS VICHUQUÉN

CASA MIRAVALLE

Dormitorios: 4

Baños: 2

Habitaciones: Living comedor, Cocina y 20mt2 de terraza techada.

110mt2

826 UF

CASAS VICHUQUÉN

CASA MIRAVALLE

Dormitorios: 4

Baños: 2

Habitaciones: Living comedor, Cocina y 20mt2 de terraza techada.

116mt2

864UF

CASAS VICHUQUÉN

CASA MIRAVALLE

Dormitorios: 4

Baños: 3

Habitaciones: Living comedor, Cocina y 20mt2 de terraza techada.

125mt2

912 UF

CASAS VICHUQUÉN

CASA LAS CABRAS

Dormitorios: 3

Baños: 2

Habitaciones: Living comedor, Cocina y 20mt2 de terraza techada.

110mt2

846UF

CASAS VICHUQUÉN

CASA LAS CUMBRES

817UF
105m2 3 dormitorios,
2 baños, living comedor y
cocina, terraza

CASAS VICHUQUÉN

CASA FARELLONES

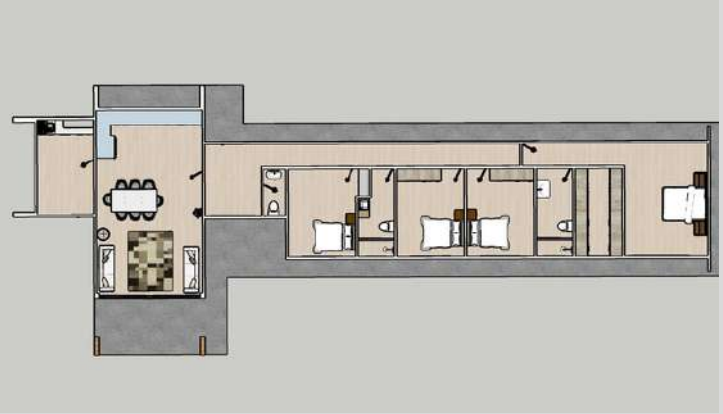

1.310UF
163m2
4 dormitorios, 3 baños, cocina, logia, living/comedor

CASAS VICHUQUÉN

CASA PEUMO

825UF

103m2

3 dormitorios, 2 baños, living comedor y cocina, terraza

CASAS VICHUQUÉN

CASA MIRAVALLE MEDITERRÁNEA

826UF

103m2

3 dormitorios, 2baños,living comedor y cocina

CASAS VICHUQUÉN

CASA LOS MAQUIS

1.170 UF
145m2
4 dormitorios, 3 baños,
living/comedor,

CASAS VICHUQUÉN

CASA MIRAVALLE MEDITERRÁNEA

63m2
478UF

80m2
608UF

CASAS VICHUQUÉN

CASA QUICHARCO

Habitaciones: 1er Piso: 178mt2

2do Piso: 80mt2

258mt2

1.776UF

CASAS VICHUQUÉN

CASA LOS LINGUES

Dormitorios: 3

Baños: 2

Habitaciones: Living comedor y Cocina.

104mt2

808UF

CASAS VICHUQUÉN

CASA LOS LINGUES

Dormitorios: 2

Baños: 1

Habitaciones: Living comedor y Cocina.

60mt2

440UF

CASAS VICHUQUÉN

CASA LOS OLMOS

Dormitorios: 4

Baños: 2

Habitaciones: Living comedor y Cocina.

137mt2

1.020UF

CASAS VICHUQUÉN

CASA LAS ROSAS

Dormitorios: 3

Baños: 2

Habitaciones: Living comedor y Cocina.

144mt2

1.066F

CASAS VICHUQUÉN

CASA MEDITERRÁNEA

Dormitorios: 1

Baños: 1

Habitaciones: Sala de estar, Cocina americana y terraza.

40mt2

308UF

CASAS VICHUQUÉN

CASA MEDITERRÁNEA

Dormitorios: 2

Baños: 2

Habitaciones: Living comedor, Cocina americana y terraza.

72mt2

566UF

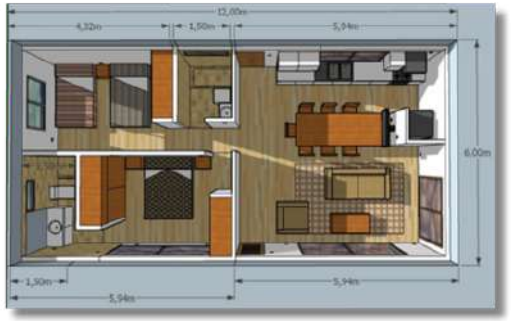

CASAS VICHUQUÉN

CASA MEDITERRÁNEA PLACILLA

Dormitorios: 3

Baños: 2

Habitaciones: Living comedor, Logia, Cocina americana y terraza.

154mt2

1.270UF

CASAS VICHUQUÉN

CASA MEDITERRÁNEA PLACILLA

Dormitorios: 4

Baños: 3

Habitaciones: Living comedor, Logia, Cocina americana y terraza.

137mts2

1.131UF

CASAS VICHUQUÉN

CASA LLICO

Dormitorios: 3

Baños: 2

Habitaciones: Living comedor, Cocina y terraza.

80mt2

653UF

CASAS VICHUQUÉN

CASA QUICHARCO

Dormitorios: 3

Baños: 3

Habitaciones: Living comedor y Cocina.

154mt2

1.170UF

CASAS VICHUQUÉN

CASA PUERTECILLO

Dormitorios: 3

Baños: 2

Habitaciones: Living comedor y Cocina.

80mt2

610UF

CASAS VICHUQUÉN

CASA MEDITERRÁNEA

Dormitorios: 2

Baños: 1

Habitaciones: Living comedor y Cocina.

54mt2

383UF

CASAS VICHUQUÉN

CASA PUERTECILLO

Dormitorios: 3

Baños: 2

Habitaciones: Living comedor y Cocina.

100mt2

800UF

CASAS VICHUQUÉN

CASA CHAITÉN

Dormitorios: 2

Baños: 2

Habitaciones: Living comedor y Cocina.

78mt2

603UF

CASAS VICHUQUÉN

CASA CHAITÉN

Dormitorios: 3

Baños: 2

Habitaciones: Living comedor y Cocina, terraza.

90mt2

674UF

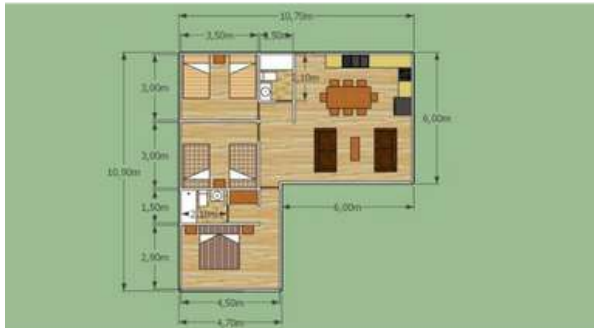

CASAS VICHUQUÉN

CASA LARMAHUE

Dormitorios: 2

Baños: 1

Habitaciones: Living comedor y Cocina.

54mt2

409UF

CASAS VICHUQUÉN

CASA COSTA DEL SOL

Dormitorios: 4

Baños: 3

Habitaciones: Living comedor y Cocina.

182mt2

1.358UF

CASAS VICHUQUÉN

CONTÁCTANOS:

Área Ventas Casas Vichuquén
Javier González Olmedo | +569 4809 2973
Víctor Morales Iturriaga | +569 9549 3589
contacto@casasvichuquen.cl
ventas@casasvichuquen.cl

WWW.CASASVICHUQUEN.CL